Liberté • Égalité • Fraternité
RÉPUBLIQUE FRANÇAISE

HAUT-COMMISSARIAT DE LA REPUBLIQUE
EN POLYNESIE FRANÇAISE

Cabinet
Bureau de la communication Interministérielle avec la collaboration de la Direction de la protection civile

Papeete, le 18 juin 2015

INFORMATION MEDIAS

Chaque année, au mois de juin, la Journée nationale des sapeurs-pompiers, instaurée par le ministère de l'Intérieur et déclinée par tous les Service d'incendie et de secours de France, permet de rendre hommage aux 250 000 sapeurs-pompiers, femmes et hommes, qui interviennent toutes les 10 secondes en moyenne en France pour porter secours à nos concitoyens.

Pour la Polynésie français, cette journée organisée sous le pilotage de la Direction de la défense et de la protection civile se déroulera le samedi 20 juin en présence de Lionel Beffre sur la Place Vaiete. Tous les chefs de corps des centres de secours de sapeurs-pompiers de Tahiti, accompagnés d'une délégation de leurs personnels, ainsi que les associations de jeunes sapeurs-pompiers (JSP) seront représentés.

Une soixantaine de sapeurs-pompiers et une dizaine de véhicules représentant un échantillon des moyens opérationnels mis au service de la sécurité des Polynésiens ainsi que quelques unités spécialisées seront exposés.

Durant toute la matinée plusieurs stands seront présents avec l'exposition de différents matériels. Les spectateurs pourront également assister à des manœuvres incendie et de sauvetage.

Les grands comme les petits pourront également participer à des ateliers pratiques visant à faire découvrir le métier de sapeurs-pompiers notamment :

- Parcours adapté opérationnel (Organisateur Chef de corps de Mahina)
    - Possibilité d'être pratiqué par le public
    - Atelier port de l'Appareils respiratoire
- Atelier incendie pour les jeunes (établissement d'une lance + cible à faire tomber) (Organisateur Chef de corps de Punaauia et sa section de JSP)
- Atelier secourisme (Massage cardiaque) (organisateur Chef de corps de Pirae)
- Atelier présentation de véhicules (organisateur Chef de corps de Paea et Teva I Uta)
- Présentation de l'activité de sapeur-pompier professionnels, volontaires, des jeunes sapeurs-pompiers et des services civiques (organisateur Chef de corps de Pirae)

Contact Presse

communication@polynesie-francaise.pref.gouv.fr
www.polynesie-francaise.pref.gouv.fr

Liberté • Égalité • Fraternité
RÉPUBLIQUE FRANÇAISE

HAUT-COMMISSARIAT DE LA REPUBLIQUE
EN POLYNESIE FRANÇAISE

PROGRAMME DE LA JOURNEE NATIONALE DES SAPEURS-POMPIERS

du samedi 20 juin 2015 – Place Vaiete

07h45 : Mise en place du dispositif

09h00 : Cérémonie d'ouverture

Discours du Haut-Commissaire

Avec Remise de 3 lettres de félicitation et 1 médaille

09h45 : Démonstration de la mise en œuvre de l'Echelle pivotante automatique (EPA)

10h15 : Manœuvre des Jeunes Sapeurs-pompiers (JSP)

10h45 : Manœuvre de défense d'un point sensible

11h30 : Manœuvre secours aquatique dans le port de Papeete et hélitreuillage d'une victime en collaboration avec la 35F

12h00 : Fin de la manifestation

Contact Presse

communication@polynesie-francaise.pref.gouv.fr
www.polynesie-francaise.pref.gouv.fr

Liberté • Égalité • Fraternité
RÉPUBLIQUE FRANÇAISE

HAUT-COMMISSARIAT DE LA REPUBLIQUE
EN POLYNESIE FRANÇAISE

PLAN DE LA MISE EN PLACE DES STANDS SUR LA PLACE VAIETE

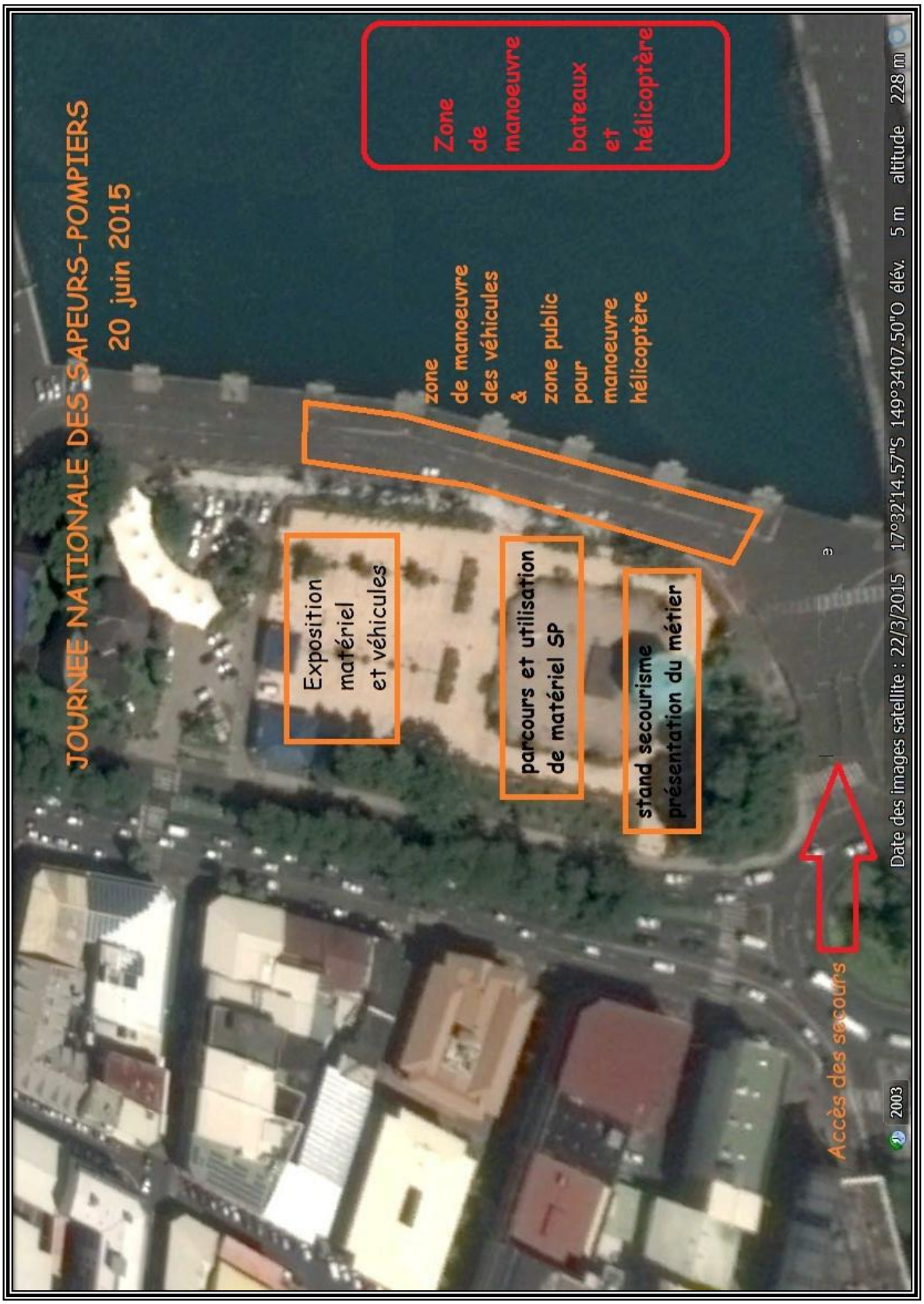

Contact Presse

communication@polynesie-francaise.pref.gouv.fr
www.polynesie-francaise.pref.gouv.fr